

# Prüfprojekte – Wohn- und Geschäftshäuser

## Neubau Mehrfamilienhäuser mit gemeinsamer Tiefgarage „Akademiegärten Wohnhof 3“

Bauort: In den Akademiegärten – Neuhausen a.d.F.

Anrechenbare Bauwerte: 2.700.000 €

Umbauter Raum: 16.430 m<sup>3</sup>

Bauwerksklasse: 3

Tragwerksplaner : bde GmbH

Architekt: Hähning + Gemmeke Freie Arch. BDA

Bauherr: Siedlungswerk GmbH Stuttgart

Prüfauftrag: 02.2019

Baubeginn: 11.2019

Fertigstellung: voraussichtlich 07.2020

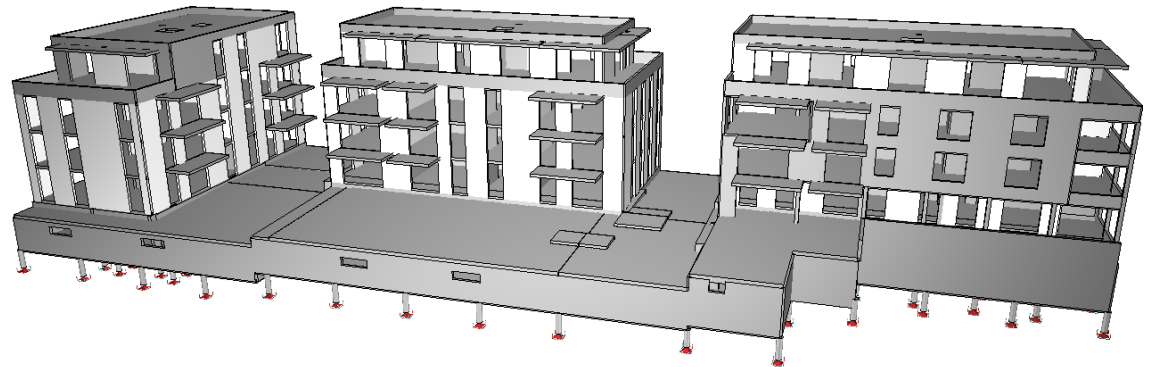

3D FEM Rechenmodell Infograph

Die Wohnanlage besteht aus drei MFH (7, 11, 10 WE) mit gemeinsamer Tiefgarage. Pfahlgründung, Erdbebenzone 1, UG in WU-Bauweise.

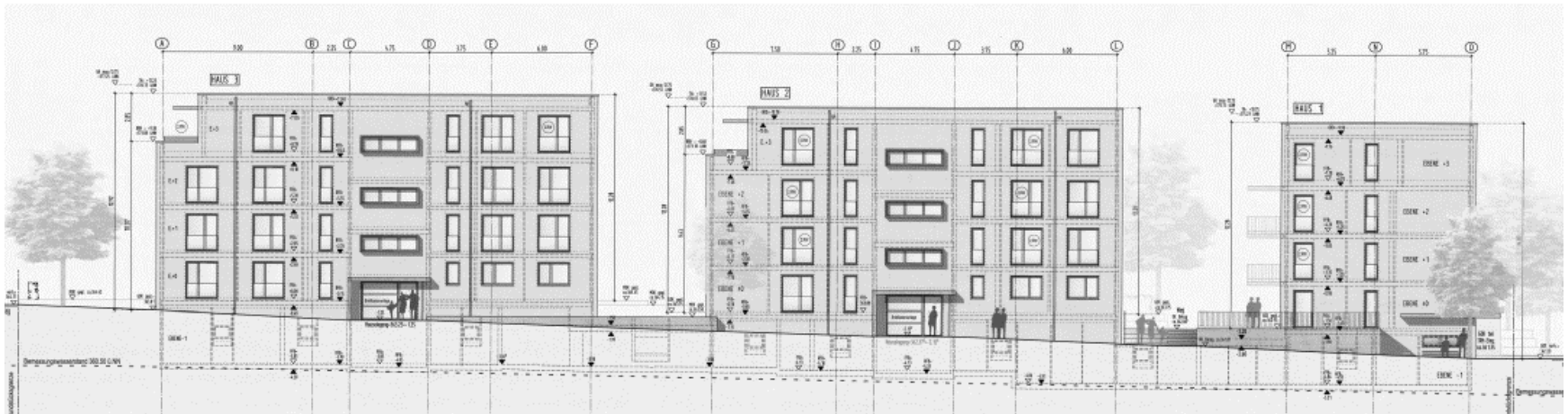

Ansicht Ost

# Prüfprojekte – Wohn- und Geschäftshäuser

## Neubau Mehrfamilienhäuser mit gemeinsamer Tiefgarage „Akademiegärten Wohnhof 6“

Bauort: In den Akademiegärten – Neuhausen a.d.F.

Anrechenbare Bauwerte: 2.700.000 €

Umbauter Raum: 18.170 m<sup>3</sup>

Bauwerksklasse: 3

Tragwerksplaner : bde GmbH

Architekt: Becker + Haindl PartGmbH

Bauherr: Siedlungswerk GmbH Stuttgart

Prüfauftrag: 02.2019

Baubeginn: 07.2019

Fertigstellung: 04.2020

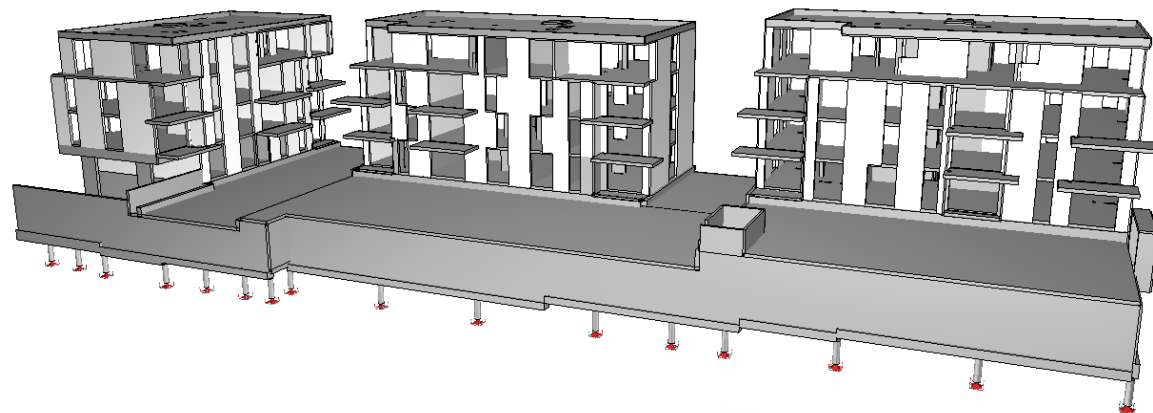

3D FEM Rechenmodell Infograph

Die Wohnanlage besteht aus drei MFH (11, 11, 10 WE) mit gemeinsamer Tiefgarage mit einem Mix aus geförderten und nicht geförderten Mietwohnungen in Massivbauweise. Pfahlgründung, Erdbebenzone 1, offener Pflasterbelag in TG.



Ansicht West